

RZUT II PIĘTRA
KLATKA SCHODOWA
SKALA 1:50

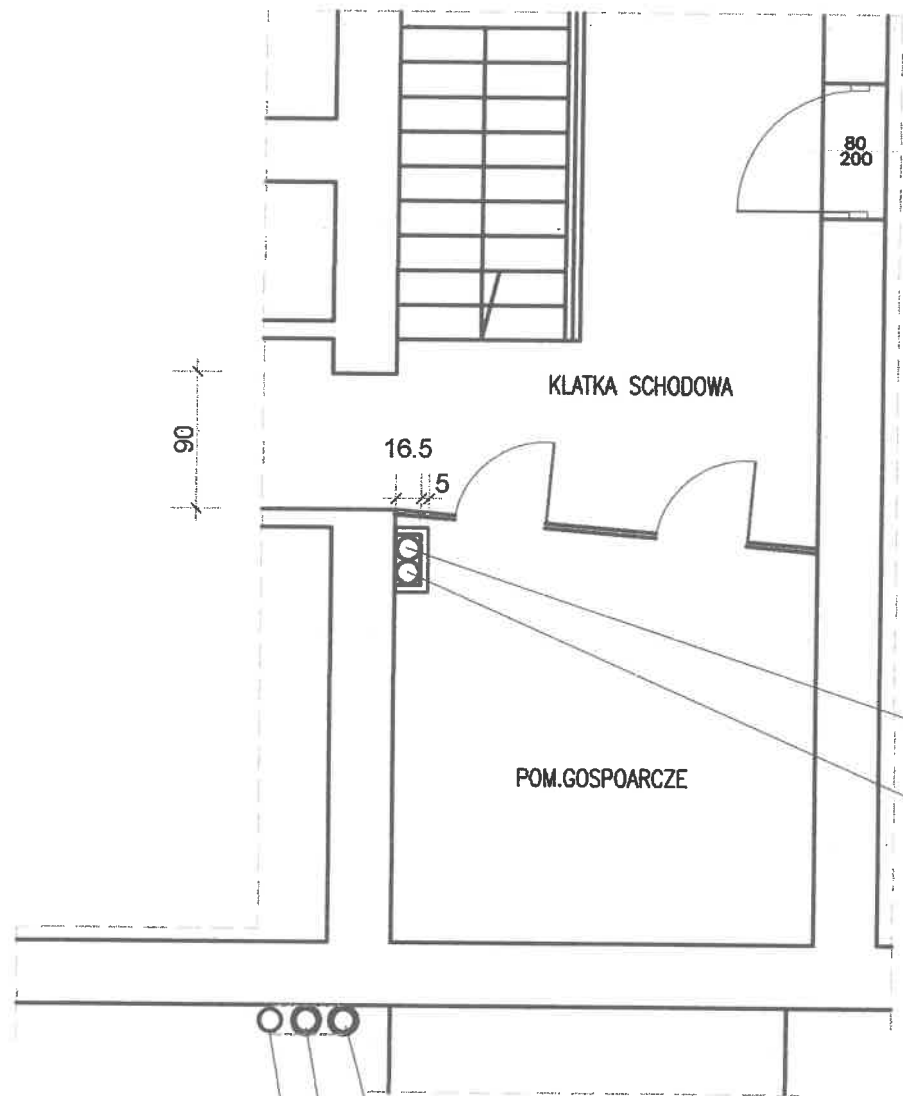

przewód kominowy wentylacji grawitacyjnej
z blachy stalowej ocynkowanej o śr. 150mm
ocieplony wyprowadzić ponad połac dachu

przewód kominowy wentylacji grawitacyjnej
z blachy stalowej ocynkowanej o śr. 150mm
ocieplony wyprowadzić ponad połac dachu

istniejące przewody kominowe

obiekt: adres: inwestor: rys.nr	Lokal mieszkalny w budynku wielorodzinnym Wielbrzych, ul. Świdnicka 57/4, dz. nr 119/14, obr. 0035 Anna Nowakowska 58-303 Wąbrzych, ul.Świdnicka 57/4	tytuł	rzut II piętra klatka schodowa wentylacja	mgr inż. Natalia Kisiel nr upr. DOŚ/0004/PBKs/16; DOŚ/80/0348/16	INSTALACJE SANITARNE DORADZTWO TECHNICZNE inż. Sylwia Szczesniak UL. ŚWIDNICKA 5A/1, 58-160 ŚWIEBODZICE TEL. 895 750 787
3		skala: 1:50	projekt budowlany		
		data: 17.03.2017	faza		

RZUT I PIĘTRA KLATKA SCHODOWA SKALA 1:50

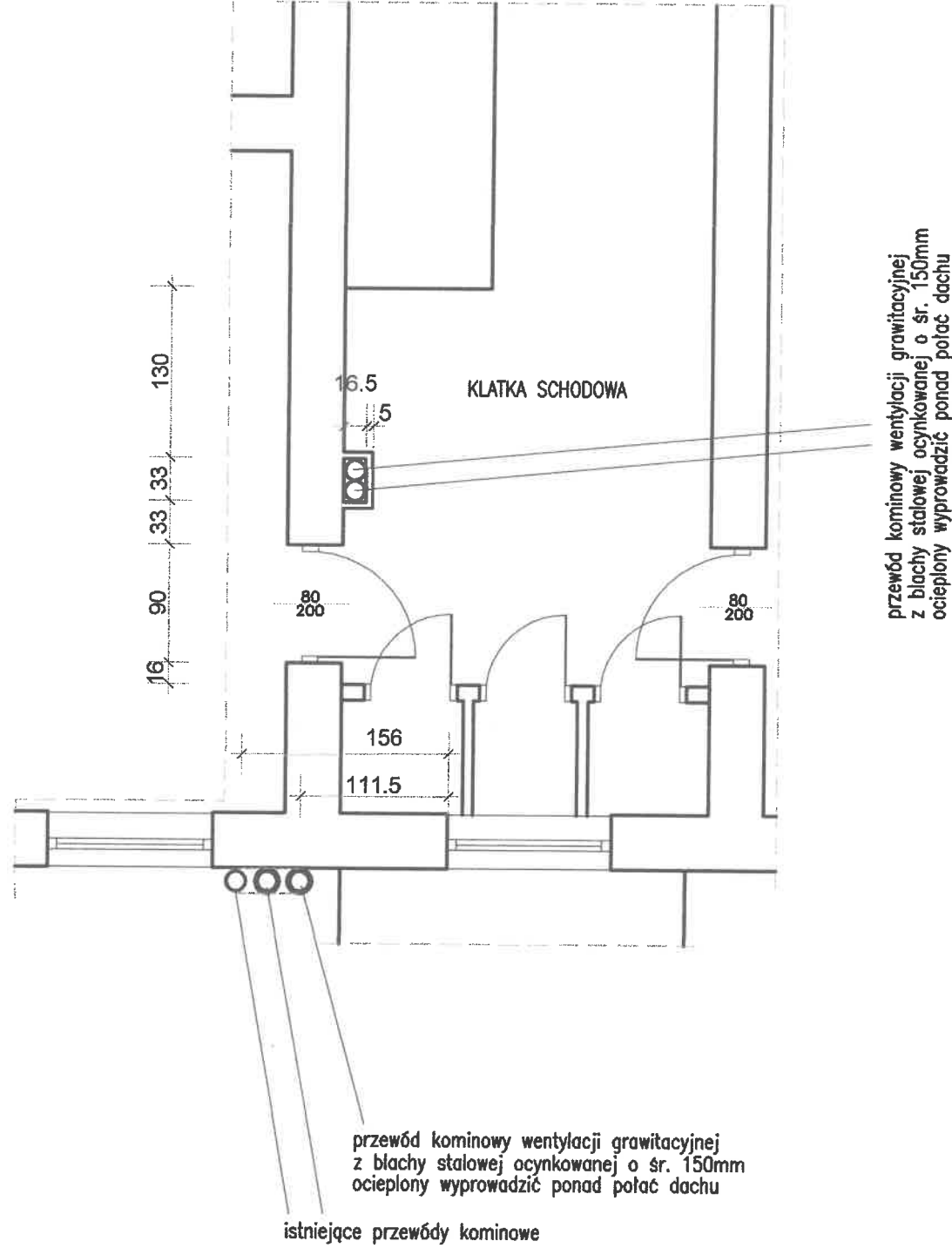

obiekt: adres: inwestor: rys.nr	Lokal mieszkalny w budynku wielorodzinnym Wełbrzych, ul. Świdnicka 57/4, dz. nr 119/14, obr. 0035 Anna Nowakowska 58-303 Wełbrzych, ul. Świdnicka 57/4	tytuł rzut i piętra klatka schodowa wentylacja	mgr inż. Natalia Kisiel nr upr. DOŚ/0004/PBKs/16; DOŚ/80/0349/16	instalacje sanitarne doradztwo techniczne inż. Sylwia Szcześniak ul. Świdnicka 5A/1, 58-160 Świebodzice TEL. 695 750 797
2	skala: 1:50	data: 17.03.2017	faza projekt budowlany	

RZUT MIESZKANIA

SKALA 1:50

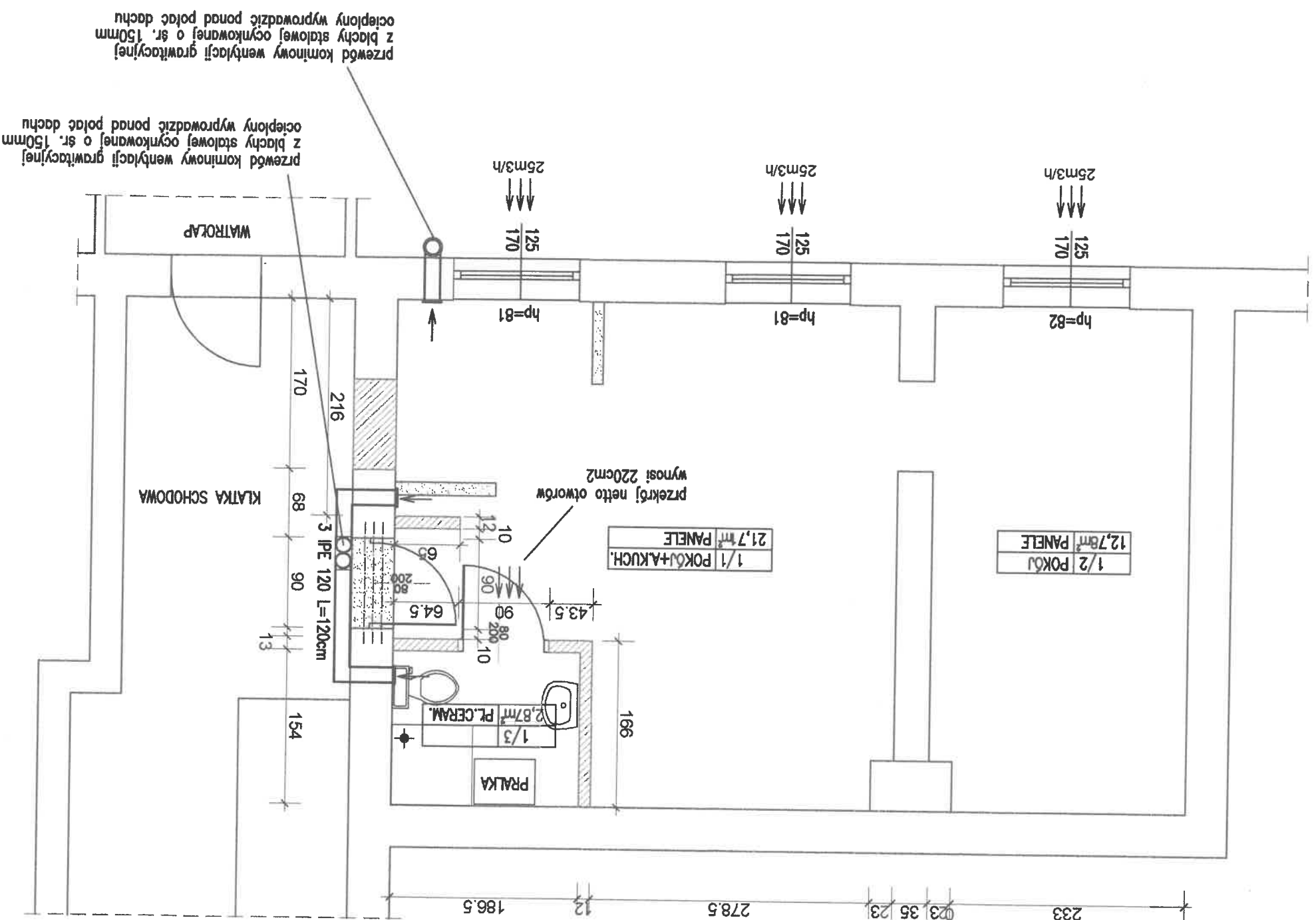

obiekt: Lokal mieszkalny w budynku wielorodzinnym	tytuł: rzut mieszkania wentylacja	projektant: Inż. Sylwia Szczepiński nr upr. 336/006/13 006/15/0146/14
adres: Wieliczki, ul. Świdnicka 57/4, dz. nr 119/14, obr. 0035	projekt budowlany	<div style="text-align: center;">  </div>
inwestor: Anna Nowakowska 58-303 Wieliczki, ul. Świdnicka 57/4	skala: 1:50	
rys. nr 1	data: 17.03.2017	<div style="text-align: center;"> INSTALACJE SANITARNE DORADZTWO TECHNICZNE Inż. Sylwia Szczepiński UL. ŚWIDNICKA 56/1, 58-160 ŚWIEBODZICE TEL. 885 750 797 </div>